

R3.10.25

3日目日程・会場追記

介護福祉士 受験対策講座

過去問題解説・模擬試験等で

効率よく学習し、

介護福祉士合格への後押しとなる

2022年
1月
試験

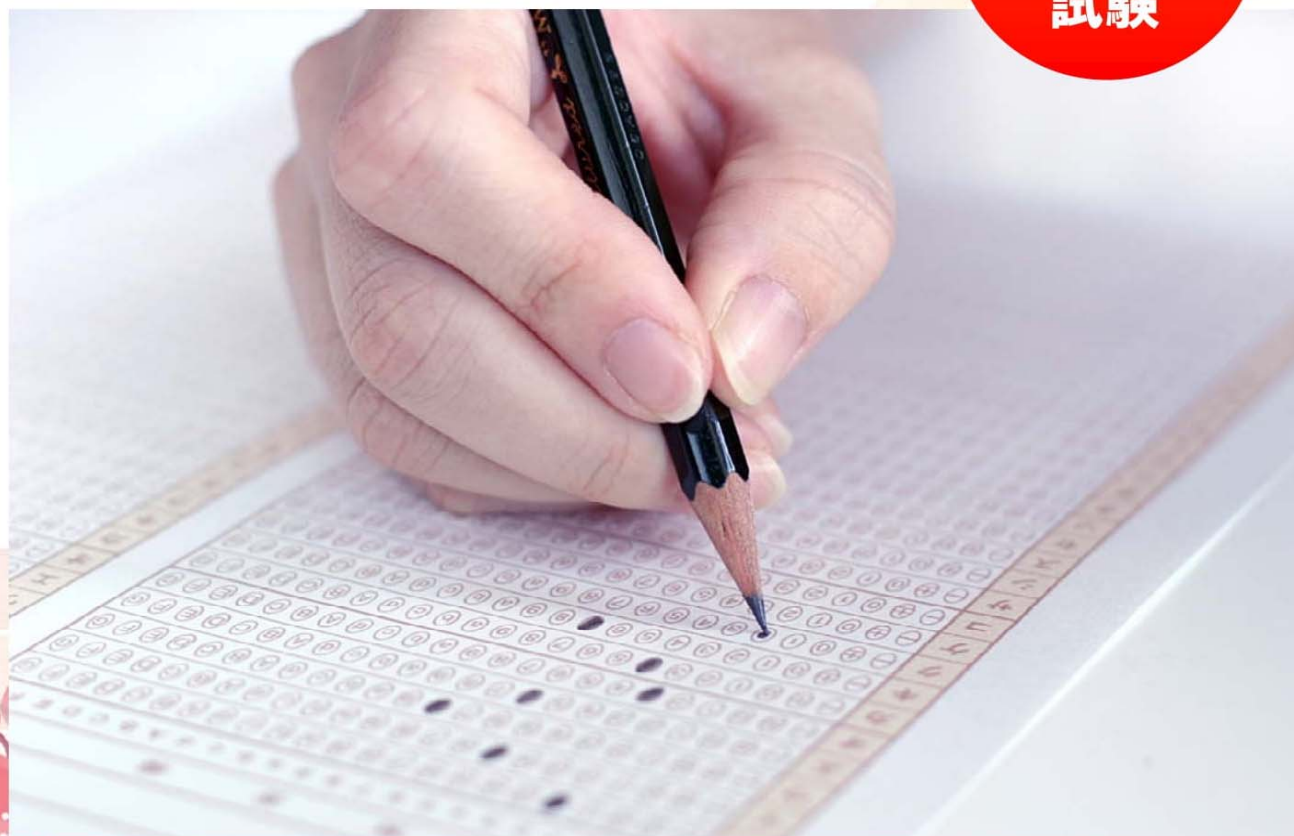

高知介護福祉アカデミー



■料 金

受講料 30,000円 (教材費・税込み)



実務者研修通信科とセットで申し込むと

受講料 23,000円 (教材費・税込み)

2回の模擬試験料と
テキスト代込みで
この価格！

■日 程

日目	日時	内容	会場
1日目	2021年11月1日(月) 9:30~16:40	事前学習・講義・過去問題解説・質疑応答	高知ぢばさんセンター 研修室1
2日目	2021年11月16日(火) 9:30~16:40	模擬試験① 解答解説・質疑応答	高知ぢばさんセンター 研修室1
3日目	2021年12月4日(土) 9:30~16:40	模擬試験② 解答解説・質疑応答	ポリテクセンター高知 研修室II

全日受講できない場合は、どちらか1日~2日の受講も可能です。その場合、教材準備の都合がございますので、必ず事前にご連絡ください。(※欠席された場合も受講料は変わりませんのでご了承ください。)

■会 場

ぢばさんセンター (1・2日目)

高知市布師田 3992-2



ポリテクセンター高知 (3日目)

高知市棧橋通 4丁目 15-68



※両会場とも駐車場・駐輪場有

ポイント①



模擬試験前の事前学習で、要点を掴む！

模擬試験前に事前学習の時間を1日間設けているのが当校の特徴。出題の傾向や要点を押さえることができます。

1日目の事前学習でポイントとなる部分を学習した後、2日目～3日目の模擬試験を受けることで、試験前に効率的に学習することができます。



ポイント②



模擬試験を受けることで、本番に落ち着いて問題が解ける！

試験会場の独特の雰囲気や、初めて見る試験問題に緊張し、落ち着いて問題を解けなかったというのはよくある話です。

模擬試験を受けておくと、試験の雰囲気や設問の傾向を掴むことができ、本番で緊張しにくくなります。また、試験の時間配分を身に付けることができるという大きなメリットもあります。



ポイント③



模擬試験で、得意科目・苦手科目や自分の偏差値が分かる！

模擬試験の結果が、後日ご自宅まで送られてきます。自分の得意科目や苦手科目が分かるので、その後の学習を効率的に進めることができます。

また、全国平均や自分の偏差値も分かるので、モチベーションアップになります。

(使用模擬試験：中央法規出版)

〈模擬試験結果表見本〉

交通・アクセス・基本情報



高知介護福祉アカデミー

〒781-0806 高知県高知市知寄町1丁目8番11号
TEL. 088-855-7502



お車でご来校の方は、誠に申し訳ございませんが近隣駐車場をご利用ください。
自転車・バイクの方は建物裏側にあります駐輪場をご利用いただけます。



当校の入り口です。
裏に自転車・バイク用の駐輪場がございます。



「かつれつ亭」さんの対面に当校がございます。

法人名	有限会社 青い鳥
スクール名	高知介護福祉アカデミー
取締役者名	橋田 光次郎
電話番号	088-855-7502
FAX 番号	088-855-7503
スクール設立	平成 23 年 1 月

介護福祉士 受験対策講座 受講申込書

申込日 年 月 日

フリガナ			性別
氏名	(印)		男 女
生年月日	(西暦 年) 昭和・平成 年 月 日生	(満 歳)	
住所	〒 ー 都道府県 ※アパート・マンションの号室等もご記入下さい 市町 村郡		
電話番号	- -	携帯番号	- -
受験年度	年度		
受講履歴	過去に当校の実務者研修通信科を <input type="checkbox"/> 受講した (年コースにて受講) <input type="checkbox"/> 受講していない		
お支払い方法	<input type="checkbox"/> 一括 <input type="checkbox"/> 分割(2回・3回払) ←※分割払いの場合は裏面もご記入下さい。		
	<input type="checkbox"/> 銀行振り込み <input type="checkbox"/> 現金払い <input type="checkbox"/> クレジットカード		
受講料 (当校記入) <input type="checkbox"/> 全額支払い済み	受講料	円	
	割引額(-)	円	
	差引受講料(受取額)	円	



※必要事項をご記入の上、当校指定の返信用封筒に入れご投函ください。
また、受講料は当校銀行口座にお振込み、若しくは直接現金払いにてお支払いください。

※学校記入欄

当校 記入欄	入金確認/期日			
-----------	---------	--	--	--

〈お問合せは〉 〒781-0806
高知介護福祉アカデミー 高知市知寄町1丁目8番11号
 担当者: 松崎・山西 TEL:088-855-7502 FAX:088-855-7503

(裏面にもご記入ください)

分割払い申込書・誓約書

有限会社青い鳥 取締役 橋田 光次郎 殿

(分割払いをご希望の場合は、太枠の中をご記入いただき、誓約内容をよくご確認ください。)

申込講座	介護福祉士受験対策講座						
支払総額	円			当校記入欄			
				支払日	担当者名	備考	
分割支払額	<input type="checkbox"/>	2回払いの場合	1回	円			
			2回	円			
	<input type="checkbox"/>	3回払いの場合	1回	円			
			2回	円			
			3回	円			
	支払期限	2回払いの場合		1回目-受講申込時 2回目-講座開講前			
3回払いの場合		1回目-受講申込時 2回目-講座開講前 3回目-講座最終日前					
テキスト代の取り扱い	テキスト代は、受講申込時に1回目の分割払いと併せて支払うものとする (1回目のお支払額は、テキスト代以上の金額)						
支払方法	①当校にて現金払い ②銀行振り込み(振り込み手数料はお客様負担)						
振込先口座	高知銀行 南国支店 普通預金 店番号 068 口座番号 3006273 口座名義 有限会社青い鳥 高知介護福祉アカデミー						
その他	修了証は、受講料が完済された後に発行する						

受講料を分割払いにするにあたり、上記の事項に従い、決められた期限内に滞りなく支払いをすることを約束します。

日付	年 月 日		
住所			
氏名			印

----- (下記は分割払い申込者が18歳未満の場合にご記入ください) -----

私は、申込者 _____ が有限会社青い鳥 高知介護福祉アカデミーの受講料を分割払いにすることに同意し、滞納があった場合について全責任を負い、これを保障します。

日付 年 月 日

住所

氏名

印